

Casus 4

Lees het onderstaande verhaal.

Uit dit verhaal kun je opmaken wat voor een soort tuin de klant wil.

DE OUDERENTUIN

Zorgcentrum Sint Franciscus bestaat uit een verzorgingshuis met daarnaast gelegen 35 aanleunwoningen. In het zorgcentrum wonen 81 ouderen. Onze bewoners zijn mensen die in mindere of meerdere mate gebruik maken van zorg- en dienstverlening.

De bewoners zijn vrij om hun leven in te richten zoals zij dat willen. Zelfstandigheid en respect voor privacy staan bij Zorgcentrum Sint Franciscus centraal.

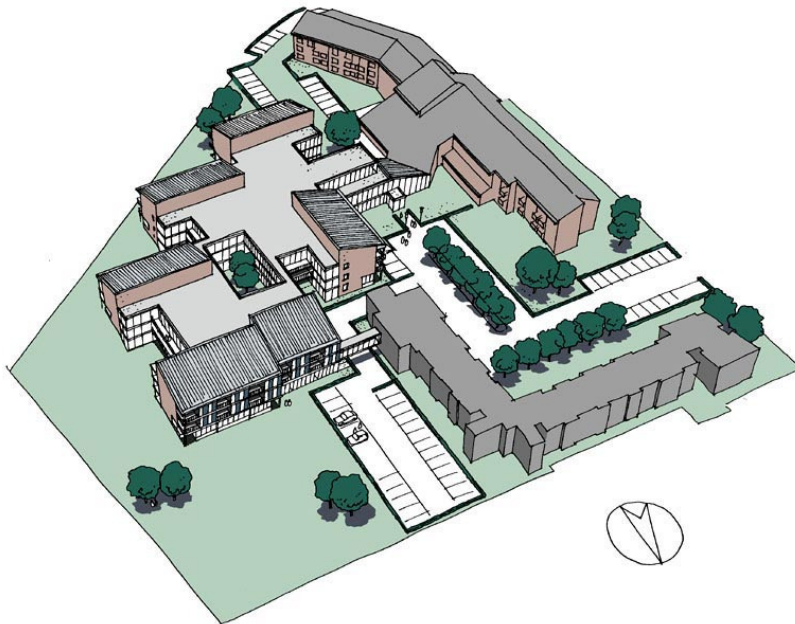

Zorgcentrum Sint Franciscus is aan het vernieuwen.

5 groepswoningen worden nieuw gebouwd.

De groepswoningen worden gekoppeld aan het zorgcentrum.

Centraal gelegen is de aula, waarin een restaurant/café en activiteitencentrum zijn gepland. Er wordt ook een binnentuin aangelegd.

De binnentuin is 8 bij 16 meter.

Een woon-zorgcomplex is een complex waar ouderen zelfstandig wonen.

In het ontwerp is aandacht besteed aan veilig en beschermt wonen.



PSO OPDRACHT LANDBOUW: ONTWERP EEN TUIN

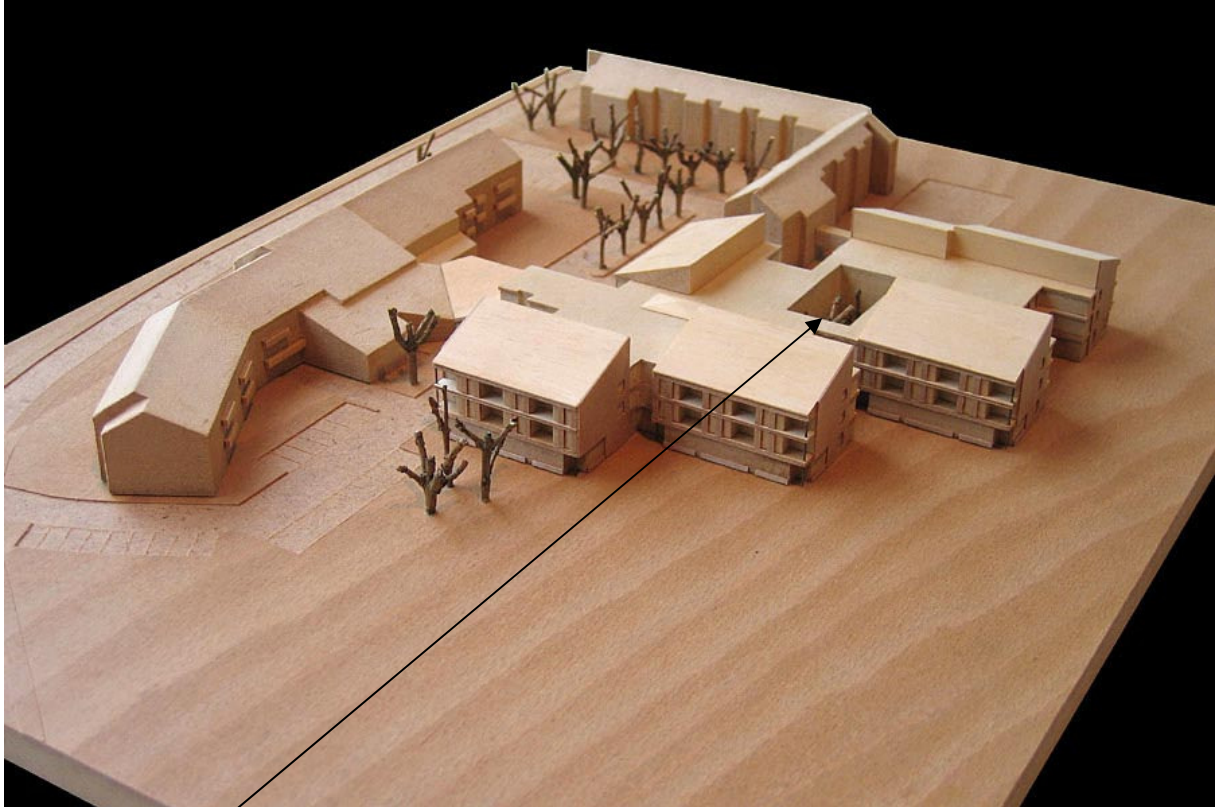

De binnentuin moet aan verschillende eisen voldoen:

De bewoners zijn niet allemaal even goed ter been.

Sommige ouderen zitten in een rolstoel.

Sommige mensen kunnen niet zo goed tegen direct zonlicht.

Mensen willen graag in de tuin een spelletje spelen of de krant lezen.

De tuin is een plek om samen te zitten en praten.

Vanuit het café kan men in de tuin komen.

Het activiteitenteam maakt ook graag gebruik van de tuin.

Noteer 5 belangrijke wensen van de klant.

Wensen van de klant:
1.
2.
3.
4.
5.

